

SITUATION
Echelle: 1/5.000

LEGENDE PLANS

- EXISTANT
- PROJETE- NOUVEAU
- TRACE DEMOLITION

LEGENDE IMPLANTATION

- REZ + X = rez-de-chaussée + x niveaux
- TV = toiture à versants
- TP = Toiture plate
- TERR = Terrasse
- LOG = logement (affectation de fait)
- ZR = zone de retrait en façade avant
- P = parking
- LUC = lucarne

LEGENDE MATERIAUX - SITUATION PROJETEE

- 1 Briques de parement de ton beige
- 2 Châssis en bois de ton vert foncé
- 3 Seuil en pierre bleue de ton naturel
- 4 Garde-corps métallique de ton noir
- 5 Corniche en bois peinte de ton blanc
- 6 Tuiles de ton rouge
- 7 Cimentage de ton beige
- 8 Châssis en bois de ton vert clair
- 9 Pavés de verre
- 10 Garde-corps métallique de thermolaqué de même ton que les châssis
- 11 DEP
- 12 Structure métallique de terrasse thermolaquée de même ton que les châssis

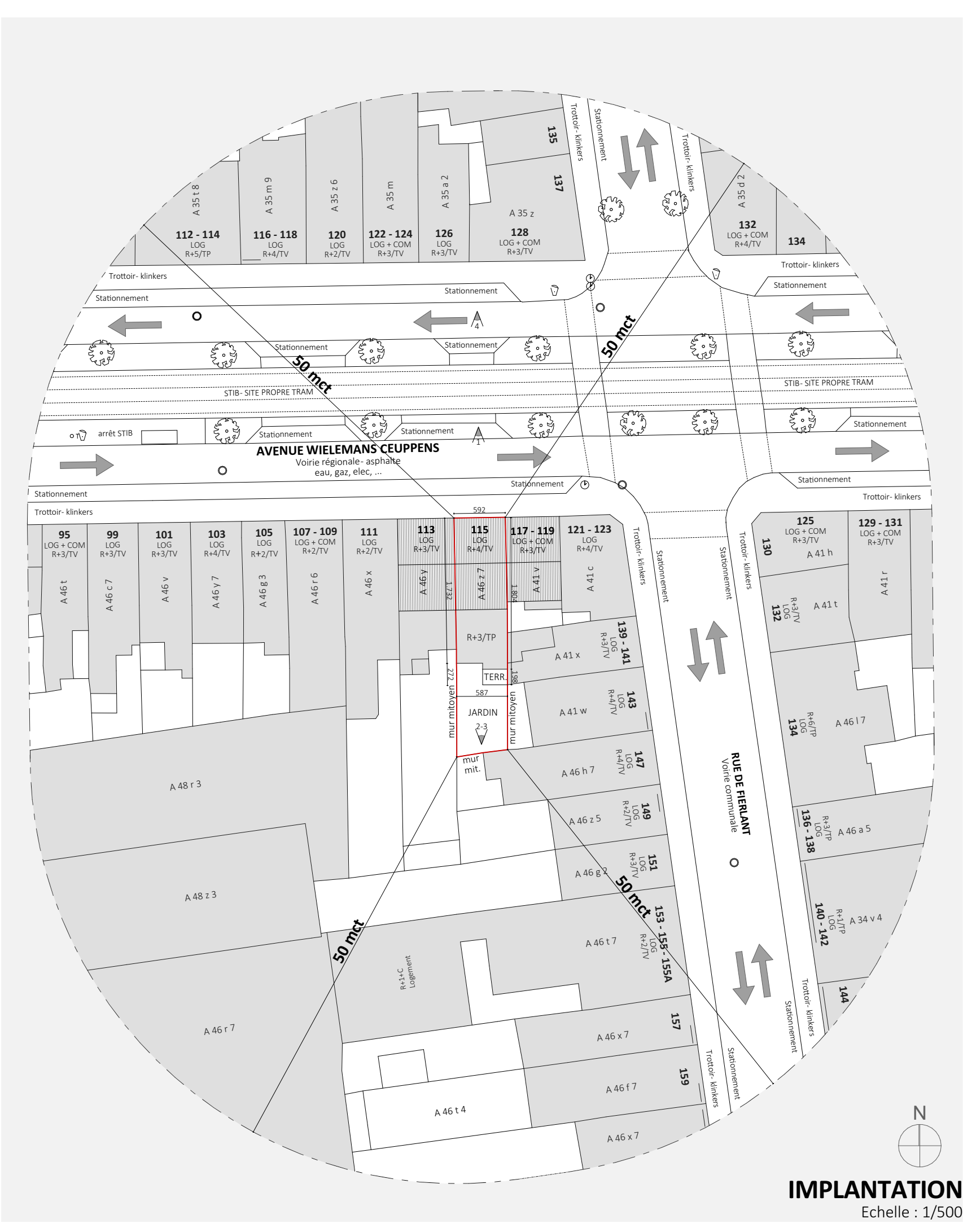
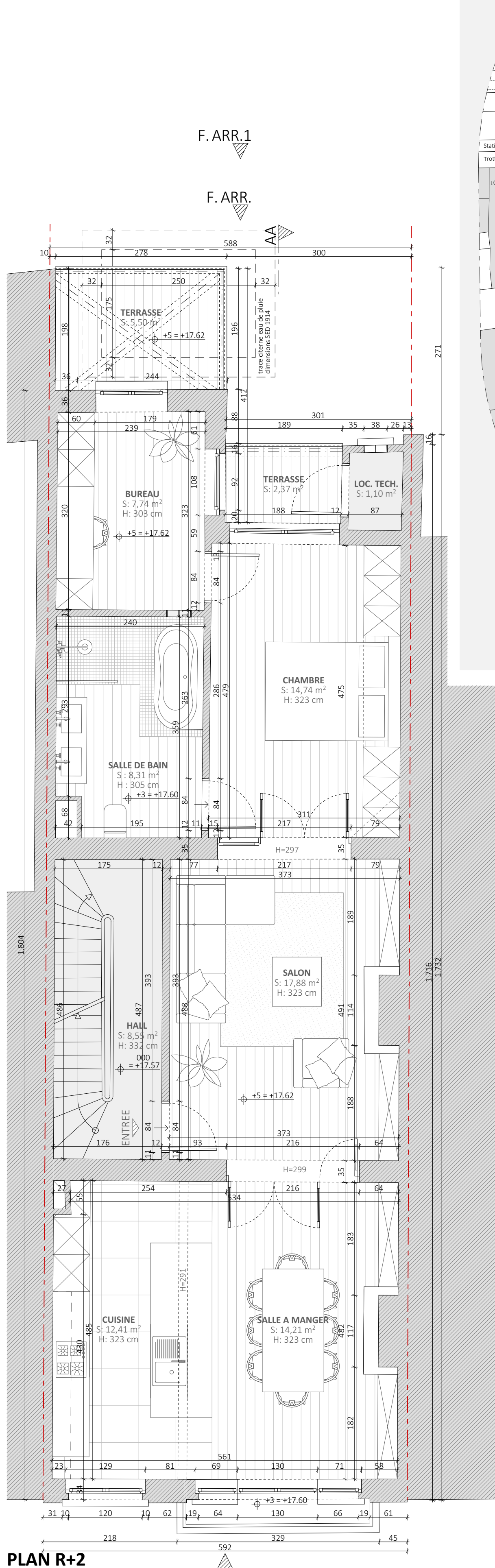

IMPLANTATION
Echelle : 1/500

DOSSIER DE PERMIS D'URBANISME

CONSTRUCTION D'UNE TERRASSE EN FACADE ARRIERE, AU MOYEN D'UNE STRUCTURE METALLIQUE, AU R+2 & MISE EN CONFORMITE DE L'OUVRETURE D'UNE BAIE INTERIEURE ET DU CHANGEMENT DES CHÂSSIS EN PVC PAR DES CHÂSSIS EN BOIS EN FACADE ARRIERE AU R+2

PROJET	1190 - CUUPPENS situé Avenue Wielermans Cuuppens, 115- 2ème étage à 1190 Forest cadastre 1ère division- section A - parcelle n°46c7	
DEMANDEUR(S)		
ARCHITECTE	Archi 2.0 représentée par Monsieur Jérôme LHEUREUX <div>Adresse: Avenue Denayer, 75 à 1190 Bruxelles T: 0478 39 95 66 Email: jerome@archi20.be</div> <div> Signature</div>	
TYPE INDICE PLAN	PU A Plans de situation projetée	plan n° B.3/3 09-12-24
ECHELLE(S)	1/50	
MODIFICATIONS		
A	PU	
B- 09/12/2024	PU : modification des plans suivant avis CC (art. 191)	
C		
D		
E		
REMARQUES GENERALES Toutes les dimensions sont données à titre indicatif et se doivent être vérifiées sur place par l'entreprise. L'entrepreneur établira le calpinage avant exécution. L'Entrepreneur se doit de les vérifier avant toutes commandes ou mise en oeuvre de ses ouvrages. L'Entrepreneur vérifiera la profondeur et l'implantation exacte de l'égout public et de toutes les canalisations avant le début de ses travaux. Les Entrepreneurs participant à la construction reconnaissent être légalement enregistrés suivant les termes de la loi en vigueur et fournir à l'architecte l'attestation de leur assurance décennale. Ils reconnaissent bénéficier des accès à la profession nécessaire à l'exécution des travaux commandés.		